

CURRICULUN VITAE

INELCIO FALAVINHA

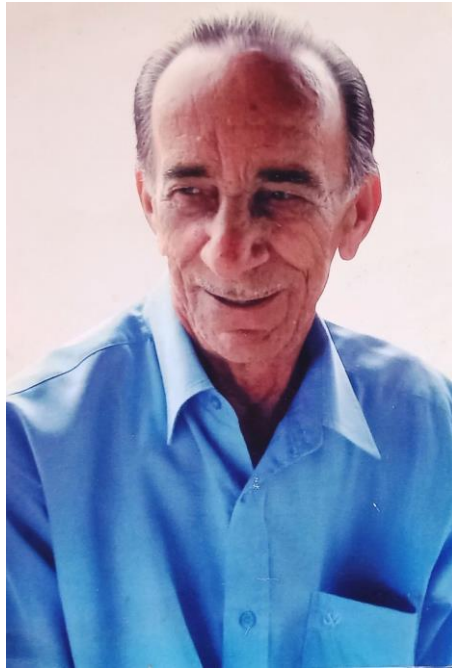

INELCIO FALAVINHA, brasileiro, era casado com Maria José de Almeida Falavinha, natural do distrito de Guariroba nesta cidade de Taquaritinga – SP.

Era filho de Anselmo Falavinha e Lúcia Canova Falavinha, possuía ainda três irmãos: Inemer, Linda e Laíde, todos também residentes em Taquaritinga - SP.



Ele nasceu em 17 de setembro de 1.934 e veio a falecer aos 75 anos de idade em 18 de janeiro de 2.010 na cidade de Taquaritinga.

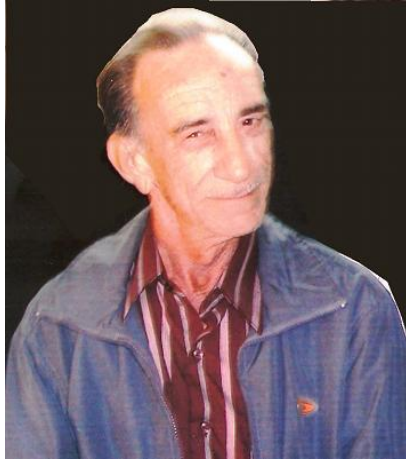

INELCIO FALAVINHA
SAUDADES...
 17/07/34 - 18/01/10

UM ESPOSO CÚMPLICE, DEDICADO E CARINHOSO
 UM PAI EXEMPLAR, COMPANHEIRO E PRESTATIVO
 UM AVÔ PRESENTE E AMOROSO
 UM IRMÃO AMIGO E GENEROSO
 UM TIO ZELOSOSO E CONFIDENTE

ENFIM, VOCÊ FOI COMPLETO PARA TODOS AQUELES
 QUE O CERCAVAM E QUE SEMPRE LHE PEDIRAM
 AUXÍLIO

VOCÊ É E SEMPRE SERÁ INSUBSTITUÍVEL
 SÓ NOS RESTA SAUDADES, SAUDADES E MAIS
 SAUDADES

DE SUA ESPOSA, MARIA
 DE SEUS FILHOS ZÉ NELSON E SUELI
 SEUS NETOS JUNIOR, GUTO, VITÓRIA E LUANA
 IRMÃOS, LAÍDE, LINDA E INEMER
 E DE SEUS INÚMEROS SOBRINHOS
 OBRIGADO A TODOS QUE CONOSCO SE
 SOLIDARIZARAM

Passou toda sua infância e adolescência em Guariroba onde seus avós possuíam uma fazenda, hoje atualmente, bairro nova Guariroba.

Em meados dos anos 60 mudou-se para a cidade de São Paulo, onde começou a trabalhar na fábrica de veículos VEMAG S/A, construtora dos automóveis DKV dentre outros, tendo permanecido como empregado da empresa até junho de 1.968;



No mesmo ano de 1.968 passou a trabalhar como taxista autonomo, atividade esta que exerceu até maio de 1.971, quando então voltou com sua familia para fixar residencia na cidade de Taquaritinga – SP;



Na cidade de Taquaritinga no mesmo ano de 1.971, montou no bairro São Sebastião, uma mercearia a qual levava o mesmo nome do bairro – **EMPÓRIO SÃO SEBASTIÃO**, tendo funcionado desde então na antiga Rua 11, hoje Rua Mário Alvares de Abreu, nº 174, até aproximadamente o ano de 2.001;



Ainda no bairro São Sebastião na década de 90, sempre com seu espírito empreendedor, inaugurou o **SUPERMERCADO MARINEL**, onde funcionou também por vários anos, na rua 20 – hoje Rua Carlos Soldi esquina com a Rua Doná Estefania Melo do Val;



Mesmo tendo obtido sua aposentadoria e encerrado as atividades de seus estabelecimentos comerciais no bairro São Sebastião, o Sr. Inelcio Falavinha ainda não quis “pendurar as chuteiras” e, na década de 2.000 adquiriu do Sr. Fortunato Patti um depósito de água gás e lava carros – **HIDROGÁS** – localizado na rua dos Domingues, 1090, Centro na cidade de Taquaritinga, onde também trabalhou por vários anos;

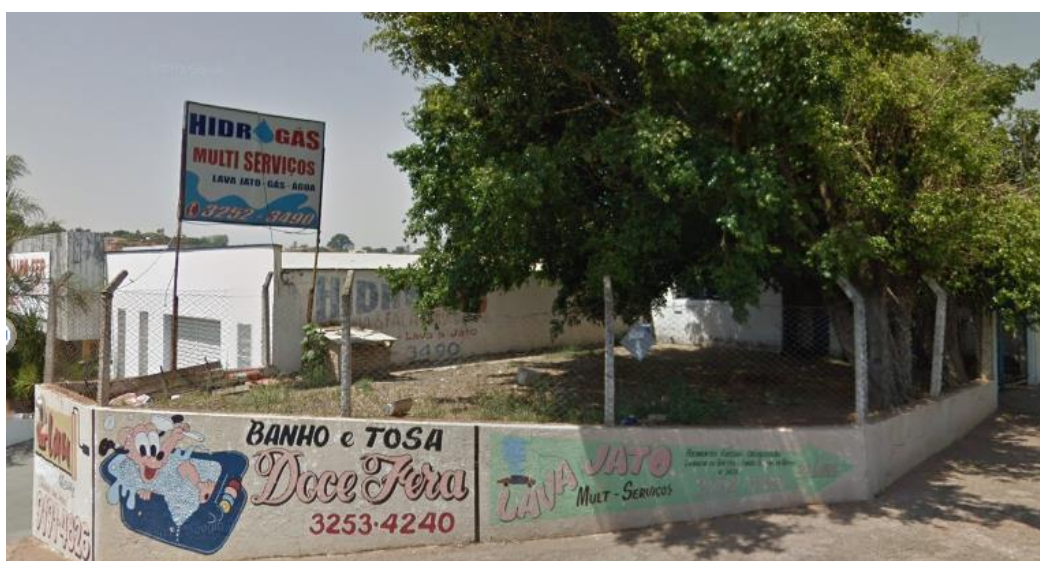

Assim, enquanto comerciante, empreendedor, o Sr. Inelcio Falavinha sempre portou-se com honradez, dignidade, afinco e em especial, muito carinho no tratamento com seus clientes, parceiros comerciais, e funcionários;

Tanto é que por várias vezes foi instado a ser padrinho de casamento de seus clientes e ou padrinho dos filhos destes;

Outra peculiaridade é que no idos de 1.971, quase não havia automovel no bairro São Sebastião, situação esta que fazia com que inumeros de seus moradores e em incontaveis vezes, viessem solicitar o auxilio do Sr. Inelcio Falavinha para que socorresse alguém no transporte até a Santa Casa local, auxilio este que, no uso de seu DKV branco e preto, sempre foi prestado de bom grado;

Quanto à sua vida financeira, jamais teve qualquer problema e se orgulhava em ser um dos mais antigos correntistas da extinta NOSSA CAIXA NOSSO BANCO, conta esta só inaugurada após o fechamento do Banco Mercantil do Brasil que funcionava na esquina da Rua Prudente de Moraes com a Rua Marechal Deodoro;

Também nunca respondeu a processo trabalhista, criminal, cível ou qualquer outro que fosse;

Vindo de São Paulo já com sua família constituída – com sua esposa Maria José – que também é de Guariroba – e seus filhos José Nelson Falavinha e Sueli Aparecida Falavinha, sempre se mostrou um marido exemplar e um pai digno e afetuoso, que não media esforços na criação e educação de seus filhos;



Os anos foram passando e o Sr. Inelcio viu a família crescer, tendo participado ativamente na criação de seus netos – José Nelson Falavinha Júnior, José Augusto Falavinha, Luana Sueli Falavinha e Vitória Louise Lucio Falavinha;



Um homem ser honesto, sincero e justo não é qualidade mas sim obrigação e este perfil o Sr. Inelcio Falavinha manteve durante os seus 75 anos de vida, onde só deixou boas amizades e exemplos de vida que hoje nos honram em comentar e descreve-los, seja na qualidade de filho, amigo, discipulo. A vida é uma viagem que não tem volta, por isso os momentos precisam ser vividos com intensidade, amor e sabedoria, isso ele nos ensinou e, só quem o conheceu pessoalmente pode ratificar estes fatos, mas que o dignificam e o fazem merecedor de uma homenagem, ainda que póstuma, é o que venho instar a esta colenda Camara Municipal de Taquaritinga, em especial ante a proximidade da data de seu natalicio;

Taquaritinga, 01 de setembro de 2.021.



José Nelson Falavinha
OAB/SP nº 89.526



FAMILIA FALAVINHA EM GUARIROBA



LAIDE FALAVINHA

LINDA FALAVINHA

**LUCIA CANOVA
FALAVINHA**

**ANSELMO
FALAVINHA**

**INELCIO
FALAVINHA**

**INEMER
FALAVINHA**



MINISTÉRIO DA GUERRA
 (1) 2a. R.M. (2) 5a. Circunscrição de Recrutamento
 (Circunsc. de Recrutamento de Guerra)

CERTIFICADO DE RESERVISTA DE 3ª CATEGORIA

Nº 195779 (1) Série B

Certifico que o cidadão **INELCIO FALAVINHA** ***** (1)
 da classe de **1924** (1) alistado no ano de **1952** (1) pelo município
 de **Taquaritinga** (1) Estado **São Paulo** (1) e incorporado no ano de ******* (1) é considerado reservista de 3ª categoria.

A) IDENTIFICAÇÃO

Filho de **Anselmo Falavinha** (1) Cúria **branca** (1)
 e de **Lúcia Canova Falavinha** (1) Cabelo **CBS.950.114** (1)
 Natural do Estado **São Paulo** (1) Olhos **CBS.950.950** (1)
 de Município **Taquaritinga** (1) Altura **1,65** (1)
 Cidade (lugar) **Guararoba** (1) Físico **PELO** (1)
 Data de nascimento **17 Set 1924** (1) Rosto **oval** (1)
 Instrução ******* (1) Sinais particulares ******* (1)
 Outras notas ******* (1)

Imagem impressa (polegar direito) (1)

B) SERVIÇO ATIVO (1)

Unidade onde serviu _____, excluído em _____
 Tempo de serviço (incluído em _____, excluído em _____)
 Especialidades _____
 Graduação _____

C) MOBILIZAÇÃO (1)

Destino de mobilização **Seção Mob. n.º _____**
 Residência **Rua de Guararoba, Taquaritinga - SP** (1)
 (Cidade e, se possível, rua e número) (1)
 Em caso de mobilização deverá apresentar-se _____ (1)
 Centro de Mobilização n.º _____ (1)
 No _____ dia de mobilização (1)
 E/P (1) **Ribeirão Preto - SP** _____ de **1954** (1)
 20Ten (a) **11/11/54** _____ (1)

OBSERVAÇÕES:

A) Este certificado poderá ser substituído oportunamente pela carteira correspondente.
 B) Em caso de mobilização o reservista deverá apresentar-se à autoridade local (civil, se al não houver guarnição militar), a fim de obter meio de transporte até o lugar do Centro de Mobilização que lhe foi atribuído.

(1) Previsão pelo corpo ou formação de serviço.
 (2) Previsão pelo número de pontos de recrutamento.
 (3) Número de pontos de recrutamento.
 (4) Número de pontos de recrutamento.
 (5) Previsão pelo meio de transporte.
 (6) Grau de instrução.

TAXA MILITAR
 Dec. Nº 12-3-942
 J. A. M. Taquaritinga

MINISTÉRIO DO TRABALHO, INDÚSTRIA E COMÉRCIO
DEPARTAMENTO NACIONAL DO TRABALHO
SERVIÇO DE IDENTIFICAÇÃO PROFISSIONAL

Carteira Profissional

Série **127a**

Numeração **11472**

Imagem impressa (polegar direito) (1)

POLEGAR DIREITO

Assinatura do portador **Inelcio Falavinha**

FUNCIONÁRIO DA VEMAG DESDE 1.960 A 1.968



CONTRATO DE TRABALHO

Nome do estabelecimento, empresa ou instituição _____
VEMAG S/A.
 Veículos e Máquinas Agrícolas

Cidade **SÃO PAULO**
 Estado **SÃO PAULO**
 Rua **Grês Funda (Xpiran)**

Nome do empregado **Inelcio Falavinha**
 Natureza do cargo **Motorista**
 Data de admissão **20 de Junho de 1960**
 Registro n.º _____
 Remuneração (mensal) **41,50 p/mês**

VEMAG S/A.
 Indústria Automóvel e Máquinas Agrícolas

MOTORISTA DE TAXI NA CIDADE DE SÃO PAULO

PREFEITURA DO MUNICÍPIO DE SÃO PAULO
SECRETARIA MUNICIPAL DE TRANSPORTES

Cadastro Municipal dos Condutores de Táxis

N.º **INELCIO FALAVINHA**
 ENDEREÇO **Rua Julio Ribeiro** N.º **91**
 CERT. IDENT. N.º **4 354 722**
 PRONÚNCIO N.º **1 149 904**
 CART. HAB. EXP. EM **20 / 1 / 1967**
 EXPIR. E MEDICO ATÉ **10 / 1 / 1971**

Imagem impressa (polegar direito) (1)

CONTRATO DE TRABALHO

Nome do estabelecimento, empresa ou instituição **serviço de táxi Grês Funda**

Cidade **São Paulo**
 Estado **São Paulo**
 Rua **Rua Grês, 190**

Nome do estabelecimento **Auto Danúbio**
 Natureza do cargo **MOTORISTA**
 Data de admissão **19 de Junho de 68**
 Registro n.º **3**
 Remuneração (mensal) **19,00 (incluindo 2 horas extras)**
 Natureza do cargo **Motorista**
 Data de admissão **19 de Junho de 68**
 Registro n.º **3**
 Remuneração (mensal) **19,00 (incluindo 2 horas extras)**



JOSE AUGUSTO FALAVINHA JOSE N FALAVINHA JR
INELCIO FALAVINHA JOSE N FALAVINHA



EMPÓRIO SÃO SEBASTIÃO

DESDE 1.971 SOB DIREÇÃO DE INELCIO FALAVINHA



ESTABELECIMENTO LOCALIZADO NA RUA 20,
TAMBEM VILA SÃO SEBASTIÃO



CORRENTISTA DOS MAIS ANTIGOS
DA NOSSA CAIXA 10/1990



Hidrogas Comercio de Agua e Gas

★★★★★ Seja o primeiro a avaliar!

[Compartilhar](#)

📍 Rua Dos Domingues, 1090, Centro, Taquaritinga - SP, CEP: 15900-000

TEL. NÃO ATUALIZADO

[Mapa](#)

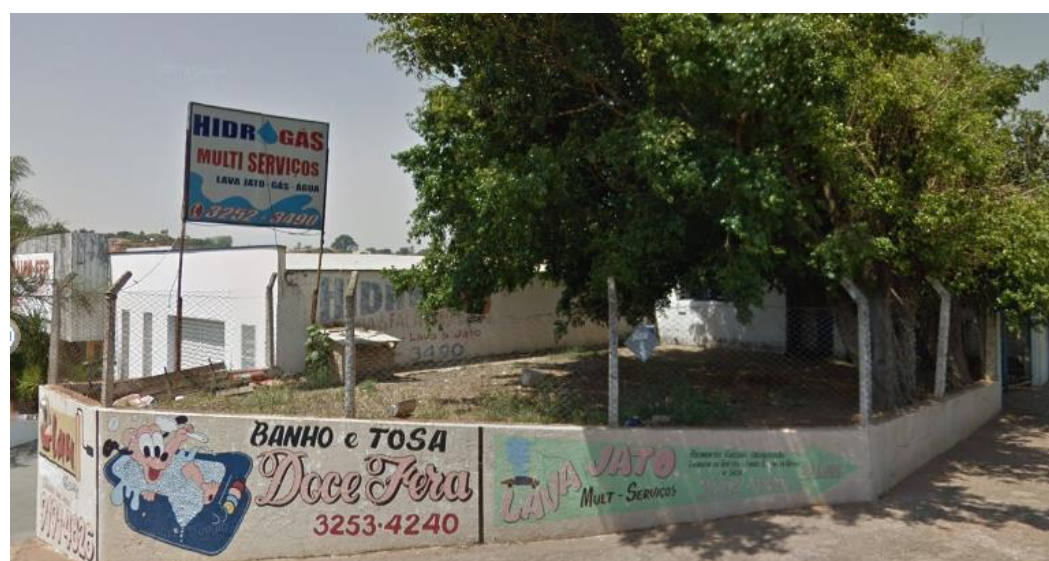

PADRINHO DE VÁRIOS CASAIS E CRIANÇAS



ACOMPANHOU ATENTAMENTE A CONSTRUÇÃO DA LOJA
DE SEU FILHO NA RUA PRUDENTE DE MORAES, 425

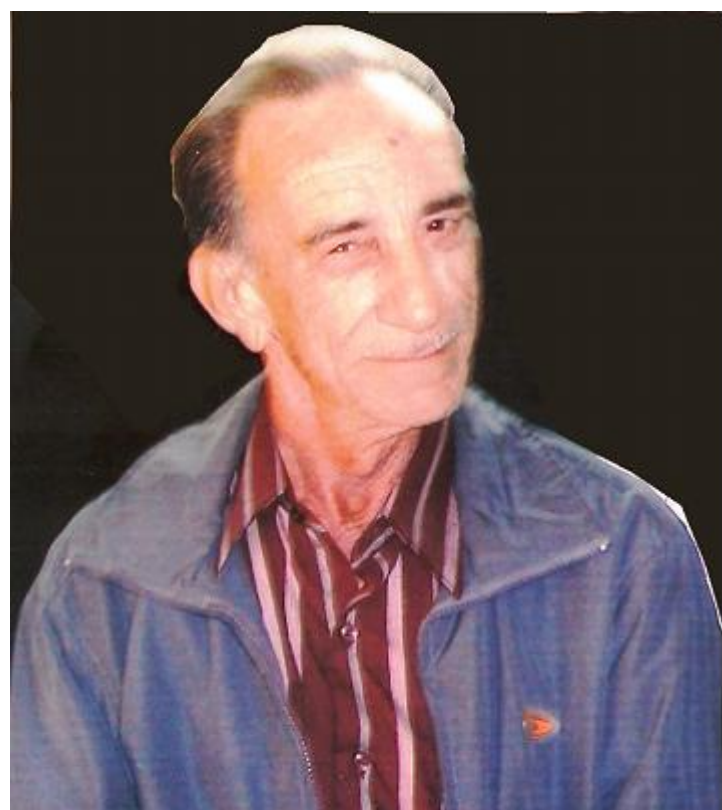

INELCIO FALAVINHA

SAUDADES...

17/07/34 - 18/01/10

UM ESPOSO CÚMPLICE, DEDICADO E CARINHOSO
UM PAI EXEMPLAR, COMPANHEIRO E PRESTATIVO
UM AVÔ PRESENTE E AMOROSO
UM IRMÃO AMIGO E GENEROSO
UM TIO ZELOSO E CONFIDENTE

ENFIM, VOCÊ FOI COMPLETO PARA TODOS AQUELES
QUE O CERCAVAM E QUE SEMPRE LHE PEDIRAM
AUXÍLIO

VOCÊ É E SEMPRE SERÁ INSUBSTITUÍVEL
SÓ NOS RESTA SAUDADES, SAUDADES E MAIS
SAUDADES

DE SUA ESPOSA, MARIA
DE SEUS FILHOS ZÉ NELSON E SUELI
SEUS NETOS JUNIOR, GUTO, VITÓRIA E LUANA
IRMÃOS, LAIDE, LINDA E INEMER
E DE SEUS INÚMEROS SOBRINHOS
OBRIGADO A TODOS QUE CONOSCO SE
SOLIDARIZARAM