



Prefeitura Municipal de Taquaritinga

ESTADO DE SÃO PAULO

MAPA DE LOCALIZAÇÃO E DISTÂNCIA DE ÓRGÃO PÚBLICOS

O presente documento apresenta a relação das áreas onde serão implantadas as residências no Programa de Interesse Social Minha Casa Minha Vida- FAR. Trata-se do procedimento para a contratação de empreendimentos habitacionais no âmbito da linha de atendimento de provisão subsidiada de unidades habitacionais novas em áreas urbanas, com recursos do Fundo de Arrendamento Residencial, integrante do Programa Minha Casa Minha Vida. Esses recursos são destinados a municípios impactados por situações que agravam suas necessidades de atendimento habitacional, conforme disposto no art. 1º, caput, inciso V, da Portaria MCID nº 727, 15 de junho de 2023.

NOME DO EMPREENDIMENTO: Projeto Habitacional Vida Melhor IV.

UNIDADES HABITACIONAIS: 14 unidades.

LOGRADOURO: RUA PEDRO CHIAROTTI, ÁREA INSTITUCIONAL , CENTRO, DISTRITO DE GUARIROBA, TAQUARITINGA/SP.

MATRICULA: 37.164. **CARTÓRIO:** 120055.

DISTÂNCIA DE ÓRGÃOS PÚBLICOS

- UBS “ AMADEU CHIAROTTI ” – 500 metros.
- EMEB “ RICIERI MICALLI ” – 240 metros.
- CRECHE “ IZALTINA FRANCO DE JESUS ” – 220 metros.

Taquaritinga/SP, 30 de junho de 2025

DR. FULVIO ZUPPANI
Prefeito Municipal



Prefeitura Municipal de Taquaritinga

ESTADO DE SÃO PAULO

RELATÓRIO DE DISTÂNCIAS



DISTÂNCIA ENTRE AS CASAS POPULARES E EMEI IZALTINA FRANCO DE JESUS



Prefeitura Municipal de Taquaritinga

ESTADO DE SÃO PAULO

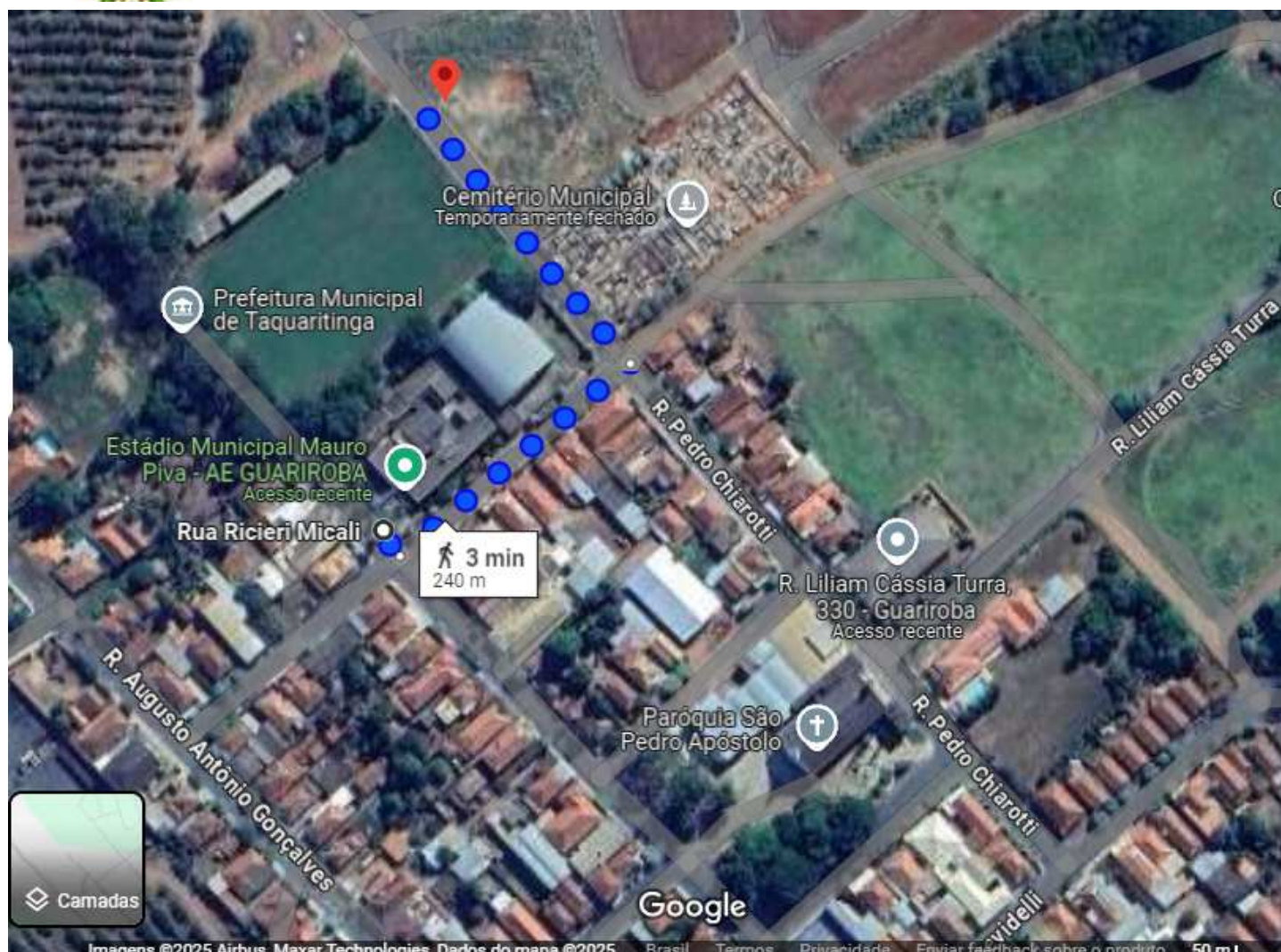

DISTÂNCIA ENTRE AS CASAS POPULARES E EMEB RICIERI MICALLI



Prefeitura Municipal de Taquaritinga

ESTADO DE SÃO PAULO



DISTÂNCIA ENTRE AS CASAS POPULARES E UBS AMADEU CHIAROTTI

Rua Romeu Mársico, nº 200 | Centro | CEP 15900-072 | Taquaritinga / SP Fone/Fax: (16) 3253-9100 |
www.taquaritinga.sp.gov.br