



Prefeitura Municipal de Taquaritinga

ESTADO DE SÃO PAULO

MAPA DE LOCALIZAÇÃO E DISTÂNCIA DE ÓRGÃO PÚBLICOS

O presente documento apresenta a relação das áreas onde serão implantadas as residências no Programa de Interesse Social Minha Casa Minha Vida- FAR. Trata-se do procedimento para a contratação de empreendimentos habitacionais no âmbito da linha de atendimento de provisão subsidiada de unidades habitacionais novas em áreas urbanas, com recursos do Fundo de Arrendamento Residencial, integrante do Programa Minha Casa Minha Vida. Esses recursos são destinados a municípios impactados por situações que agravam suas necessidades de atendimento habitacional, conforme disposto no art. 1º, caput, inciso V, da Portaria MCID nº 727, 15 de junho de 2023.

NOME DO EMPREENDIMENTO: Projeto Habitacional Vida Melhor III.

UNIDADES HABITACIONAIS: 18 unidades.

LOGRADOURO: Área Institucional, Rua Manoel Martins Pereira, Centro, Distrito de Vila Negri, Taquaritinga/SP.

MATRICULA: 31.434 . **CARTÓRIO:** 120055.

DISTÂNCIA DE ÓRGÃO PÚBLICOS

- UBS “IZOLA BALAN NEGRI”: 85 metros;
- EMEB “MARIA MILANI BOMBARDIA”: 180 metros;
- CRECHE “EMEB MARIA JOSÉ CALERÁ SOARES”: 200 metros.

Taquaritinga/SP, 30 de junho de 2025



DR. FULVIO ZUPPANI
Prefeito Municipal



Prefeitura Municipal de Taquaritinga

ESTADO DE SÃO PAULO

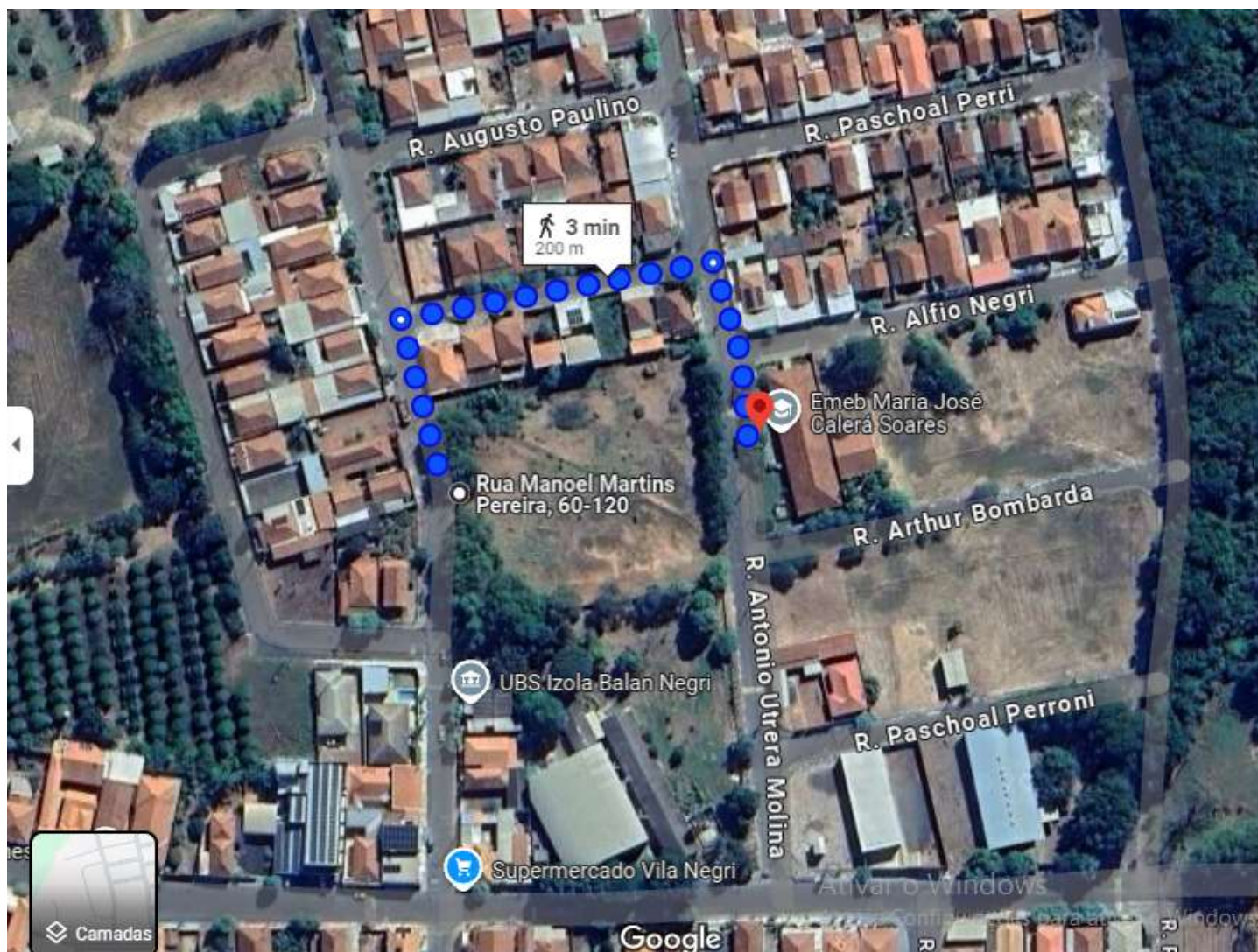
RELATÓRIO DE DISTÂNCIAS



DISTÂNCIA ENTRE AS CASAS POPULARES E EMEB MARIA JOSÉ CALERÁ SOARES



Prefeitura Municipal de Taquaritinga

ESTADO DE SÃO PAULO



DISTÂNCIA ENTRE AS CASAS POPULARES E EMEB MARIA MILANI BOMBARDA



Prefeitura Municipal de Taquaritinga

ESTADO DE SÃO PAULO

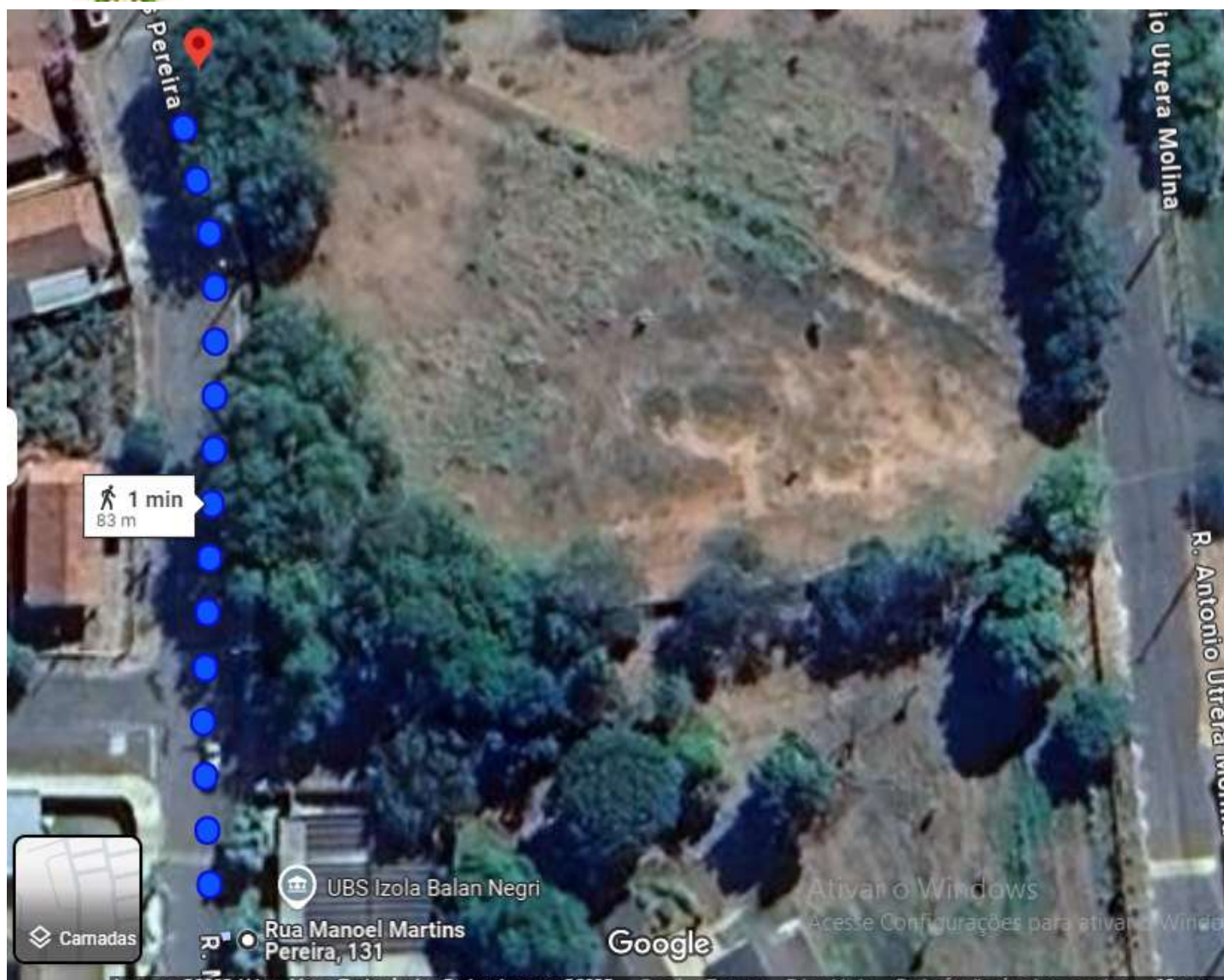

DISTÂNCIA ENTRE AS CASAS POPULARES E UBS IZOLA BALAN NEGRI



Prefeitura Municipal de Taquaritinga

ESTADO DE SÃO PAULO

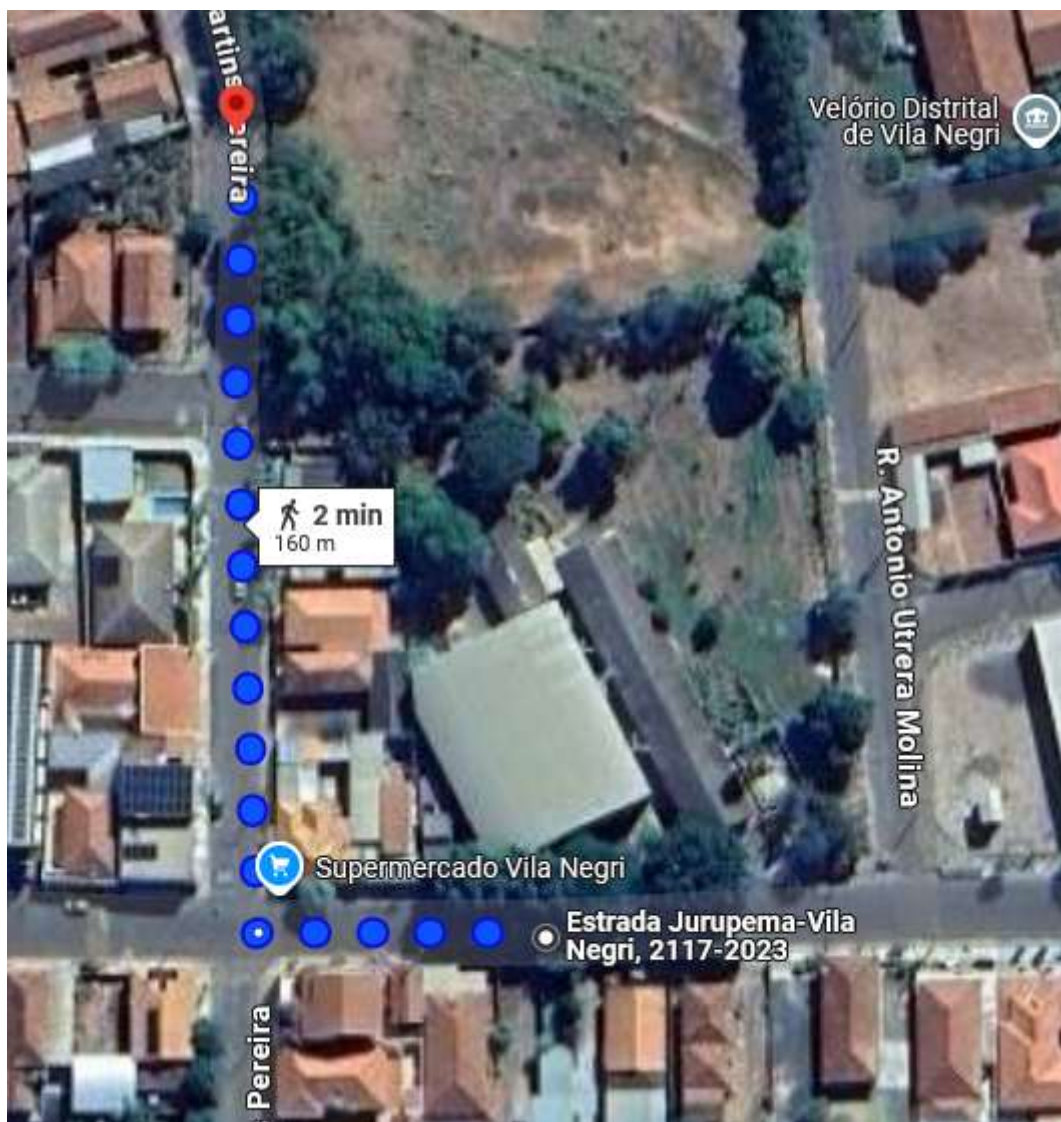

**DISTÂNCIA CAMINHAVEL ENTRE AS CASAS POPULARES E O PONTO DE ÔNIBUS PARA A
E.M. ELZA MARIA MARTUCCI – CICLO II**



Prefeitura Municipal de Taquaritinga

ESTADO DE SÃO PAULO

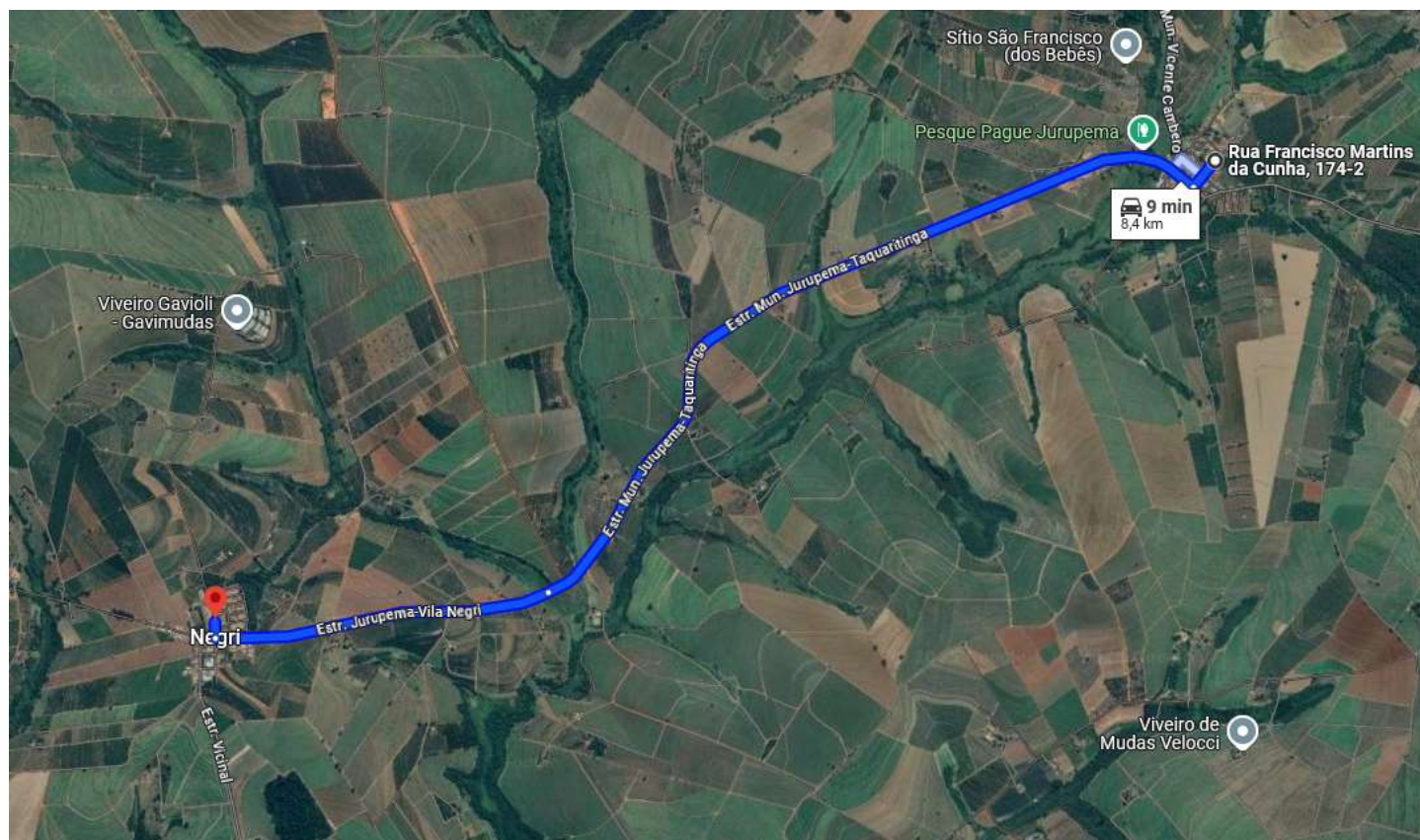

DISTÂNCIA ENTRE AS CASAS POPULARES E E.M. ELZA MARIA MARTUCCI – CICLO II